KTA

Technische Kurzbeschreibung

TS-Nr. 718

Art des Fahrzeuges: Personenkraftwagen
Typ[1]: Trabant P 601 K
ABE erteilt am: 29.9.1965
gültig ab: Baujahr 1965
Hersteller: VEB Sachsenring Automobilw. Zwickau
Land: DDR

2	02	04	5

Typnummer

Ergänzungen der ABE 1.-11. 12.v.8.3.1978

Daten Zulassungsschein und Fahrzeug-Brief

Typ-Nr. 2 02 04 5
Fabrikat: AWZ
Typ[1]: Trabant P 601 K
zul. Gesamtmasse: 1040 kg
Sitzplätze: 4
Geschwindigkeitsbegrenz.: – km/h
zul. Anhängelast gebr.: 400 kg
ungebr.: 300 kg

— Baujahr
— Fg-Nr.
— Farbe

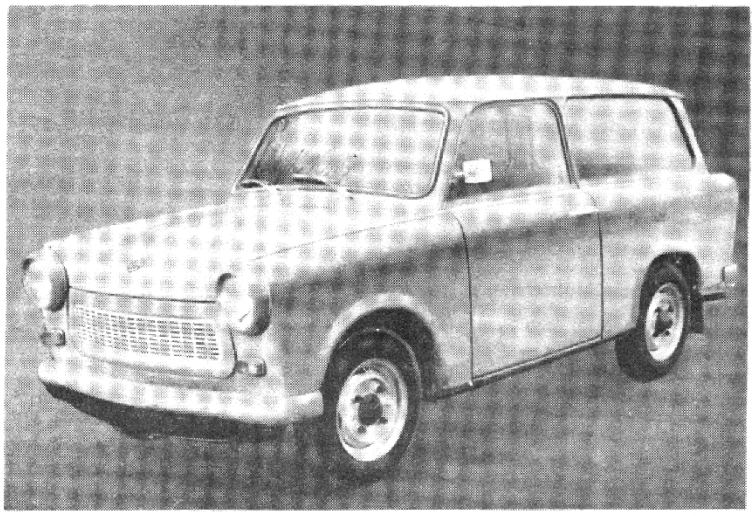

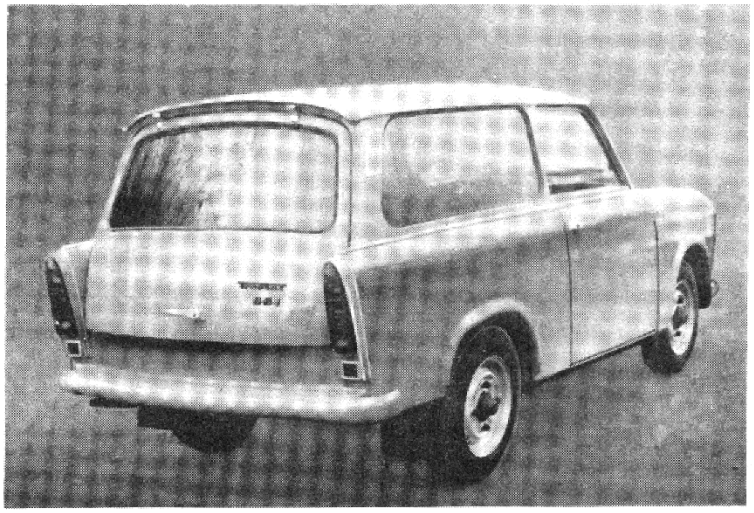

Bemerkungen

- Weitere Daten für Fahrzeugbrief:

  größte Nutzleistung: 19,1 kW (26 PS) bei 4200 min^{-1}

  Hubraum: 0,594 dm^3

  Nutzlast zul.: 390 kg

  Achslast zul. v.: 460 kg
  h.: 580 kg

  Dachlast zul.: 40 kg

- Ausnahmegenehmigung Nr. 8/78 zum § 53 StVZO vom Ministerium des Innern erteilt.

1) Durch unterschiedliche Ausstattung ändert sich die Typbezeichnung in P 601 KS bzw. P 601 KL.

mit "Hycomat" Typenbezeichnung P 601 KH; P 601 KSH; P 601 KLH

Technische Kurzbeschreibung

1	Fahrzeugart	Personenkraftwagen
	Art des Aufbaues	Kombi, 3-türig
2 Fahrgestell	a) Hersteller	VEB Sachsenring Automobilwerke, Zwickau
	b) Typ	P 601
	c) Art des Antriebs	Vorderradantrieb
	d) Zahl der Achsen	2 davon angetrieben 1 Radformel 4 x 2
	e) Radstand (mm)	2 020
	f) zul. Anhängelast (kg)	300 ungebremst 400 gebremst
	g) Ort der Anbringung der FG-Nr.	Stirnwand, rechts
3 Antriebsmaschine	a) Hersteller	VEB Barkas-Werke, Karl-Marx-Stadt
	b) Typ	P 65-B mit Hycomat: P 66-B
	c) Art, Kraftstoff, Takt	Verbrennungskraftmaschine, VK, 2-Takt
	d) größte Nutzleistung	19,1 kW (26 PS) bei 4 200 min^{-1}
	e) Hubraum (dm^3)	0,594
	f) Zylinderzahl	2 Zündfolge 1 - 2
	g) Akku	6 V 56 Ah
	h) Lichtmaschine/Anlasser	6 V 220 W/ 6 V 440 W
	i) Ort d. Anbr. d. Motor-Nr.	Kurbelgehäuse- Oberteil, links
4 Massen (kg)	a) Versteuerte Masse	-
	b) Leermasse	650
	c) Nutzlast zul.	390
	d) Gesamtmasse zul.	1 040
	e) Auflagelast zul.	-
	f) Achslast zul.	v 460 m - h 580
	g) Dachlast zul.	40
	h) Zahl der Plätze zul.	4 Sitzplätze - Notsitze
	(einschl. Fahrerplatz)	- Stehplätze - Liegeplätze
5 Maße (mm)	a) Maße über alles	l 3 560 b 1 510 h 1 470
	b) kleinste Bodenfreiheit	155 belastet
	c) Spurweite	v 1 206 h 1 255
	d) kleinster Wendekreisdurchmesser	l 10 050 r 10 255
	e) größte innere Maße	l 650/1 450 b 1 200/830 h 880
	f) Zusätzl. Höhe der Aufsteckteile	-
	g) Höhe der Ladefläche über der Fahrbahn	670 unbelastet
	h) Überhangwinkel	v 23 ° h 24 °
	i) Behälter, Fassungsvermögen	- m^3
6	Geschwindigk.-Begrenzung (km/h)	- wegen -
7 Bremsanlage	a) Art der Betriebsbremse	Allrad, hydraulisch, Einkreis
	b) erreichte mittl. Bremsverzög.	6,0 m/s^2
	c) Bremsanschluß zum Anhänger	-
	d) Art der Motorbremse	-
8	Anhängerkupplung	-
	Kupplungstyp	-
9 Räder/Bereifung	a) Zahl der Räder	4
	b) Felgen	4 J x 13
	c) Bereifung	5.20 - 13 oder 145 SR 13
	d) Höchstgeschwindigkeit (km/h)	100
10	Füllmenge Kraftstoff/Fahrbereich	26 l/ ca. 300 km